

## ●● Modalità di iscrizione



Le iscrizioni, on line, sono raggiungibile sul sito [www.formatsas.com](http://www.formatsas.com), cliccando **qui** oppure seguendo il link contenuto nel riportato codice QR.

La segreteria invierà una comunicazione di conferma della prenotazione, con indicazioni per completare la procedura di iscrizione e inserire i documenti relativi al pagamento o all'impegno di spesa dell'Ente di appartenenza. Dal momento della prenotazione vi sono **3 giorni** di tempo per effettuare il pagamento tramite bonifico bancario, indicando come causale: nome, cognome e codice evento, **intestato a:**

**FORMAT TRENTO SAS - Via del Brennero 136 - Trento  
Cassa di Risparmio di Bolzano  
IT16Q 06045 01802 00000 0101200**

Le prenotazioni e le iscrizioni verranno accettate in ordine cronologico. **Dopo 3 giorni, se la procedura di iscrizione non verrà completata, il posto riservato potrà essere reso disponibile.**

L'iscrizione si intende completata al ricevimento di una email da parte della segreteria per la **conferma dell'iscrizione.**

È possibile effettuare il pagamento della quota di iscrizione anche con una carta di credito (tramite il sistema Paypal) direttamente sul nostro sito, durante la procedura di iscrizione. In tal caso la conferma dell'iscrizione diventa istantanea.

Tutte le comunicazioni relative all'evento verranno trasmesse solamente tramite email, pertanto Format non si assume la responsabilità nel caso in cui le comunicazioni via email siano ignorate. Il corsista si impegna ad indicare l'indirizzo email valido, a visionarlo con frequenza e a rispondere alle comunicazioni pervenute. Per richieste di assistenza è possibile scrivere all'indirizzo [iscrizioni@formatsas.com](mailto:iscrizioni@formatsas.com) oppure contattare la segreteria al n. 0461-825907.

### DISDETTE E RIMBORSI

In caso di disdetta entro il termine delle iscrizioni, verrà restituito il 50% della quota versata.

In tutti gli altri casi non verrà effettuato nessun rimborso.

FORMAT si riserva di non attivare il corso qualora non sia raggiunto il numero minimo di partecipanti previsto. In questo caso verranno concordate con gli iscritti le modalità di riutilizzo della quota o di rimborso.

## ●● Orario

30 ottobre 2021 | 09.15/12.30 – 14.00/17.00

## ●● Quota di partecipazione

### Partecipazione gratuita:

Allievi e docenti SPP; studenti universitari

### Quota agevolata:

€ 30,00 IVA esente (art. 10 DPR 633/72)

Ex allievi SPP, soci ASP

### Quota standard:

€ 60,00 IVA esente (art. 10 DPR 633/72)

## ●● Scadenza iscrizioni

28 ottobre 2021

## ●● Metodologia didattica



Durante il corso è possibile farre domande al docente, tramite l'invio di messaggi in chat oppure intervenendo direttamente in collegamento audio video.

Per poter partecipare bisogna disporre di una buona connessione internet e di un dispositivo (smartphone, tablet o pc). È necessario disporre di una webcam o di un microfono. L'invito a connettersi all'aula virtuale sarà inviato via email circa 24 ore prima dell'avvio del corso. La piattaforma utilizzata è Zoom.

## ●● Segreteria Scientifica

SPP –SCUOLA DI PSICOTERAPIA PSICOANALITICA DI TORINO

Via Massena, 90 – 10128 Torino

Direttore Scientifico del Corso dell'adulto: Dr. Marcello Panero

Direttrice del Corso dell'età evolutiva: Dr.ssa Antonella Cannavò

Sito web: [www.sppscuoladipsicoterapiatorino.it](http://www.sppscuoladipsicoterapiatorino.it)

email: [scuolapsicoterapiatorino@gmail.com](mailto:scuolapsicoterapiatorino@gmail.com)

## ●● Provider ECM

FORMAT TRENTO

Via Brennero 136 - Trento (TN)

0461 825907 - [trentino@formatsas.com](mailto:trentino@formatsas.com) - [www.formatsas.com](http://www.formatsas.com)

Iscrizione al Registro delle Imprese di Trento, C.F. e P.I. 02181910221 – REA TN 205821



**E.C.M.**  
Educazione Continua  
in Medicina



## PSICOPATOLOGIA GRAVE E VULNERABILITÀ ALLA PSICOSI

INCONTRO CON ANTONELLO CORREALE e FRANCO DE MASI

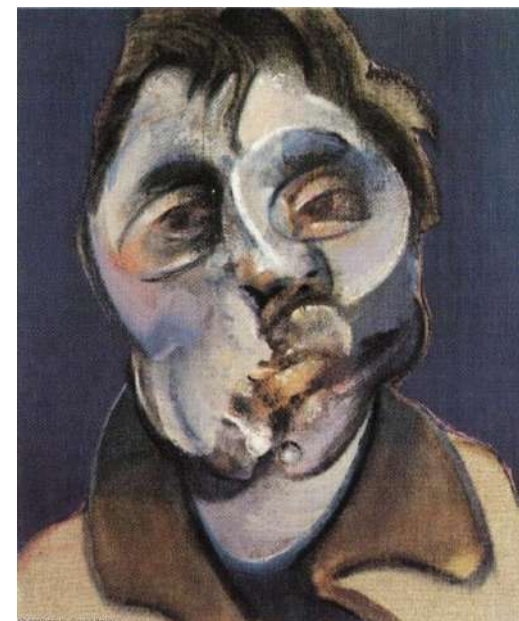

### Comitato Scientifico

A. Cannavò, D. Dipaola, M. Panero

**30 ottobre 2021**



## ●● Premessa

Interrogarsi sullo sviluppo della psicosi significa esplorare e individuare i precursori infantili e adolescenziali della malattia e riflettere sugli aspetti problematici attorno a cui si gioca il processo terapeutico, che con questi pazienti risulta di per sé complesso e difficile.

L'individuazione e lo studio delle fasi prodromiche della psicosi risultano centrali per contenere e evitare un eventuale break down e affinare nuove tecniche di cura e d'intervento psicoterapico.

## ●● Obiettivo

Favorire, attraverso la presentazione di un caso, la riflessione clinica-teorica sulla genesi e predisposizione alla psicosi, mettendo in evidenza le connessioni e la necessità di un dialogo tra clinica dell'età evolutiva e dell'adulto.

Obiettivo ECM:  
NAZ-18 CONTENUTI TECNICO-PROFESSIONALI (CONOSCENZE E COMPETENZE) SPECIFICI DI CIASCUNA PROFESSIONE, DI CIASCUNA SPECIALIZZAZIONE E DI CIASCUNA ATTIVITÀ ULTRASPECIALISTICA

## ●● Destinatari

Psichiatri  
Psicologi  
Psicoterapeuti  
Posti disponibili: 150

## ●● Codice corso

WSP0921TN3010

## ●● Crediti ECM

In fase di accreditamento

## ●● Contenuti

### PRIMA PARTE: LA TEORIA

- 09:15 Introduzione alla Giornata Studio  
*Marcello Panero*
- 09:30 Il Ritiro Psicico nel bambino. Un' ipotesi sull'origine della psicosi  
*Franco De Masi*
- 10:30 Pausa
- 10:45 L'invadenza del linguaggio sensoriale e le sue difese  
*Antonello Correale*
- 11:45 Riflessioni a confronto e dibattito con il pubblico  
*Antonello Correale, Franco De Masi*
- 12:30 Pausa pranzo

### SECONDA PARTE: LA CLINICA

- 14:00 Introduzione alla sessione pomeridiana  
*Antonella Cannavò*
- 14:15 Presentazione del Caso da parte di un Allievo SPP  
*Paola Nirchio*
- 15:00 Tavola Rotonda  
*A. Correale, F. De Masi, A. Cannavò, M. Panero, U. Corino*
- 16:00 Dibattito con il pubblico e Conclusioni
- 17:00 Fine evento



## ●● Relatori

### Antonello Correale

Medico psichiatra, Psicoanalista, Membro ordinario con funzione di training della SPI e dell'IPA, membro del Monitoring Advisory Board dell'International Journal of Psychoanalysis, Socio fondatore di Mito e Realtà. Ha insegnato alla Scuola di Specializzazione in Psichiatria dell'Università di Pavia e all'Università degli Studi di Milano Bicocca. Tra le sue pubblicazioni recenti: "Il soggetto nascosto. Un approccio psicoanalitico alla clinica delle tossicodipendenze" "Area traumatica e campo istituzionale" e, appena uscito, "La potenza delle immagini".

### Antonella Cannavò

Psicoterapeuta a orientamento psicoanalitico. Ha lavorato nel Servizio di Psicologia di Moncalieri in cui è stata responsabile del Servizio di Affidamento Minori. attuale direttore e docente del corso in psicoterapia dell'età evolutiva presso la Scuola di Psicoterapia Psicoanalitica (SPP).

### Ugo Corino

Psicoterapeuta e Psicosociologo clinico, si è formato in ambito psicoanalitico con F. Morghenthaler, G. Benedetti e J. Cremerius. Membro del Laboratorio di Gruppo Analisi di cui è stato presidente; membro ASP (Associazione Studi Psicoanalitici Milano) membro dell'Eatga (European Association for Transcultural Group Analysis) di cui è stato vice presidente. Docente della Scuola di Psicoterapia Psicoanalitica (SPP) di Torino, della Coirag di Roma e di Palermo.

### Franco De Masi

Medico psichiatra, Psicoanalista, Membro ordinario con funzione di training della SPI e dell'IPA. Ha lavorato come psichiatra presso l'Ospedale Ugo Cerletti (MI) e si è sempre occupato, da un punto di vista psicoanalitico, di patologie gravi. Tra i suoi principali libri ricordiamo: "La perversione sadico-masochistica", "Vulnerabilità alla psicosi", "Lavorare con i pazienti difficili" e il recente "Svelare l'enigma della Psicosi".

### Marcello Panero

Medico psichiatra, psicoterapeuta ad orientamento psicoanalitico, membro dell'International Federation of Psychoanalytical Societies. È stato responsabile del Servizio Psichiatrico di Chivasso e dal 1984 lavora privatamente come Psicoterapeuta e Psicoanalista. Ha fatto parte della redazione della rivista Setting, è stato Presidente della Associazione di Studi Psicoanalitici (ASP), e della Scuola di Psicoterapia Psicoanalitica (SPP). Attualmente è Direttore Corso Adulto Torino (SPP).

